

LA FILIERA AUTOMOTIVE

COORDINATORE ROBERTO FORRESU PIRELLI & C. S.p.A.

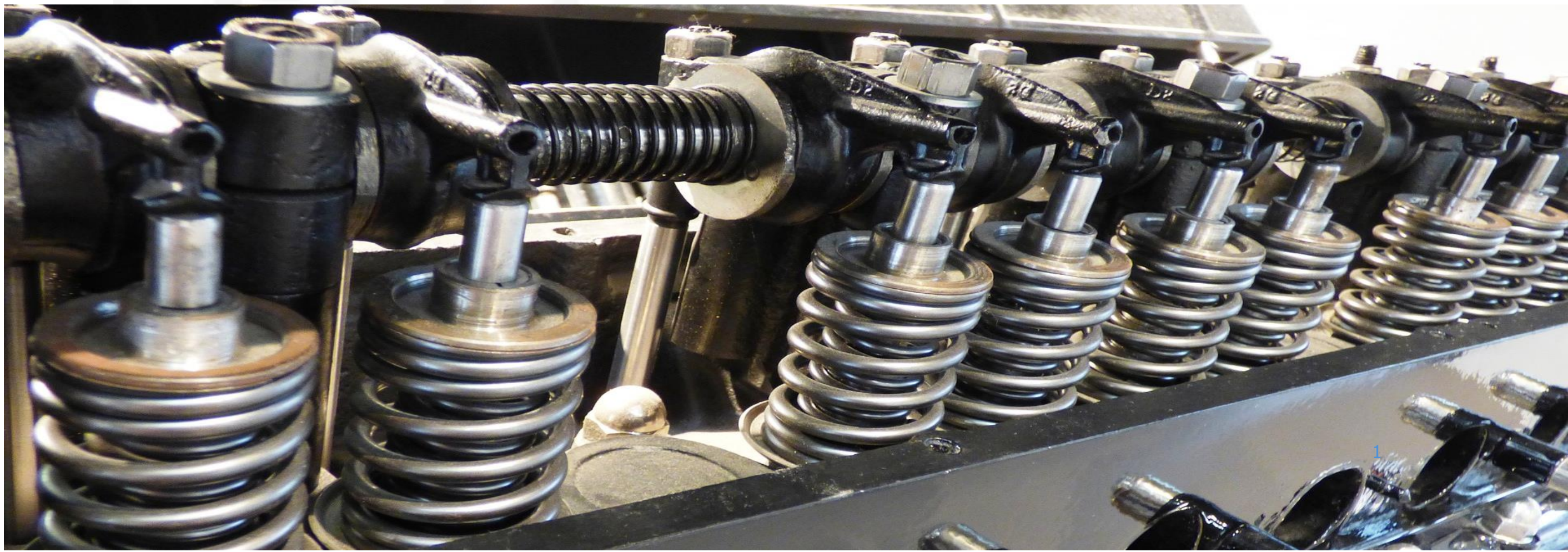

LA FILIERA AUTOMOTIVE

Con **270** aziende iscritte la Filiera Automotive è la più significativa in termini di numero di aziende aderenti.

Riunisce tutte le imprese associate che operano appunto nel settore dell' automotive a vario titolo: nella produzione di veicoli, materie prime (plastiche, coloranti, prodotti chimici, vernici, tessuti, ecc.) e macchine utensili, fino ad arrivare alle aziende che si occupano di imballaggi, trasporto merci e servizi legati all'Automotive.

La Filiera include infatti anche le imprese ICT e di servizio che supportano le aziende del settore nel loro sviluppo e nella loro digitalizzazione/innovazione.

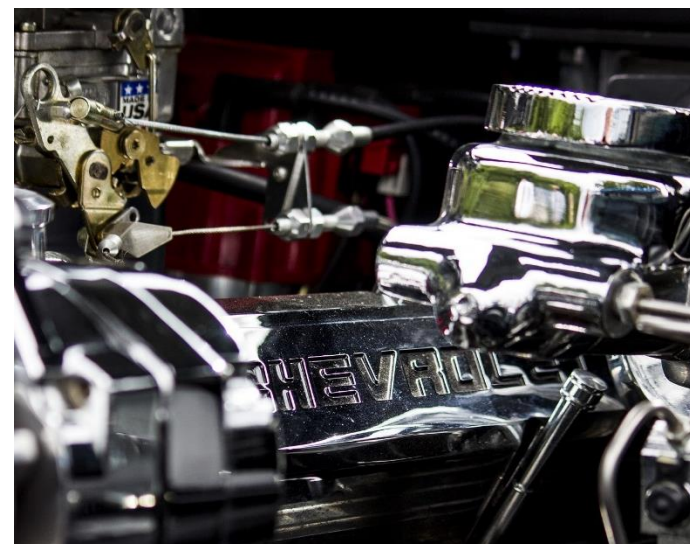
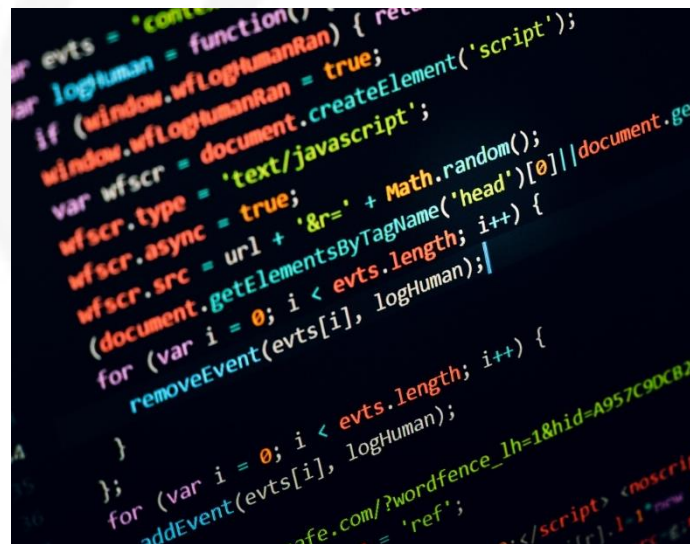

IL MODELLO

Attualmente la Filiera Automotive ha strutturato i propri lavori in base a un **MODELLO DELLE 4 C:**



Confronto con aziende potenzialmente interessanti per la filiera, al fine di conoscere la loro organizzazione e scoprire le nuove esigenze anche in termini di sviluppo del prodotto;

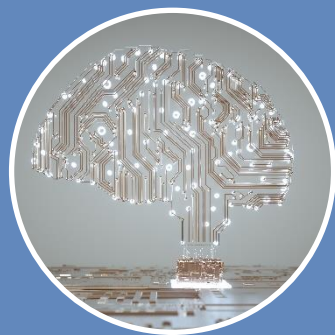

Conoscenza del settore e del mercato grazie all'incontro con esperti

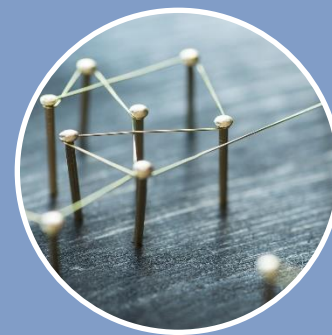

Condivisione di idee e progetti per affrontare le nuove sfide di mercato e le future innovazioni nel settore.



Calendario visite aziendali per approfondire i modelli di business e conoscere i Direttori Acquisti e il management delle maggiori realtà del comparto.



I NUMERI DELLA FILIERA AUTOMOTIVE

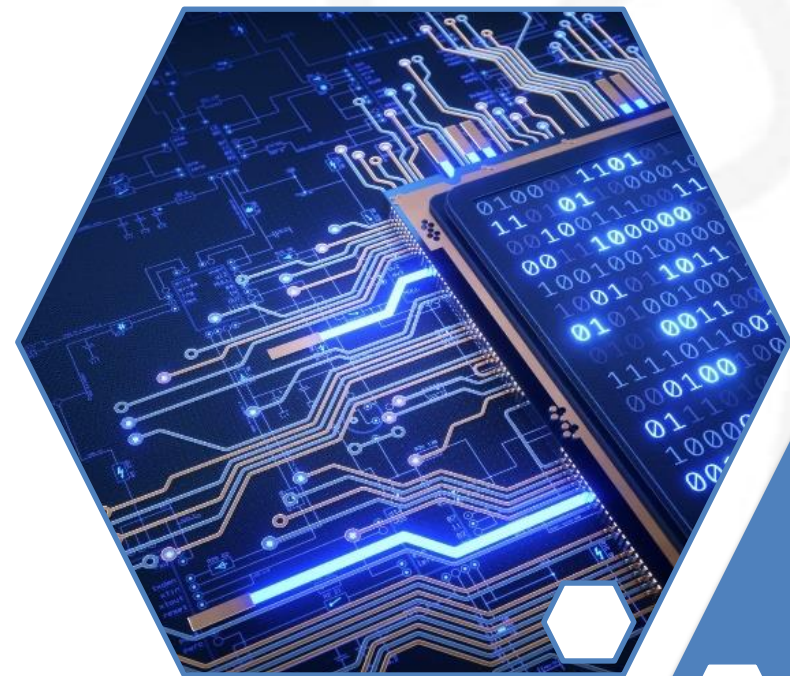

270 AZIENDE ISCRITTE

30.000 DIPENDENTI
APPARTENENTI AD
AZIENDE ISCRITTE**



ALCUNE IMPRESE ISCRITTE

Tra [le imprese iscritte](#) alla Filiera Automotive citiamo a titolo esemplificativo: ABB, AGRATI, BORGWARNER, YAMAHA, PIRELLI, PORSCHE, TIM, ALSTOM, ACCENTURE. Le imprese manifatturiere, come noto, rappresentano una importantissima eccellenza dei nostri territori che la Filiera intende valorizzare, sostenere e far crescere.



LA FILIERA INCONTRA

Sinergie, progetti, collaborazioni e tanto networking #lafilieraincontra



LA FILIERA INCONTRA: VISITE AZIENDALI



PIAGGIO : incontro in Assolombarda con Direttore Acquisti Piaggio (1° Incontro della neonata Filiera Automotive che ha ispirato la nascita anche delle altre Filiere)



DUCATI: visita a Bologna (Museo & Fabbrica)



PIRELLI (stabilimento di Settimo Torinese)



MOTO GUZZI (stabilimento di Mandello del Lario)



METELLI GROUP (visita organizzata con Associazione Industriale Bresciana e Cluster Lombardo della Mobilità)



VHIT SPA GRUPPO BOSCH ITALIA (stabilimento di Offanengo – CR)

LA FILIERA INCONTRA: VISITE AZIENDALI



ATM (visita guidata alle Control Room di superficie e metropolitana)



BREMBO leader mondiale e innovatore riconosciuto della tecnologia degli impianti frenanti a disco per veicoli (Mapello)



FANUC componenti principali per le applicazioni dei settori di automazione industriale (Linate)



SEALENCE ideazione e produzione di un sistema di propulsione innovativa a jet per il settore navale



ALSTOM produce treni, sistemi di segnalamento e sistemi di trazione. (Sesto San Giovanni)



SYENSQO tecnopolimeri e dei compositi termoplastici (Bollate)

LA FILIERA INCONTRA: MISSION A BIRMINGHAM

La **missione di Assolombarda a Birmingham** è stata organizzata dall'Area Internazionalizzazione e Commercio Estero e dalla Filiera Automotive in collaborazione con il DIT UK, Department for International Trade. La delegazione ha avuto modo di visitare Ford, Aston Martin e la Fiera Automechanika Birmingham.



NON SOLO VISITE: WEBINAR INFORMATIVI E EVENTI DI BUSINESS MATCHING

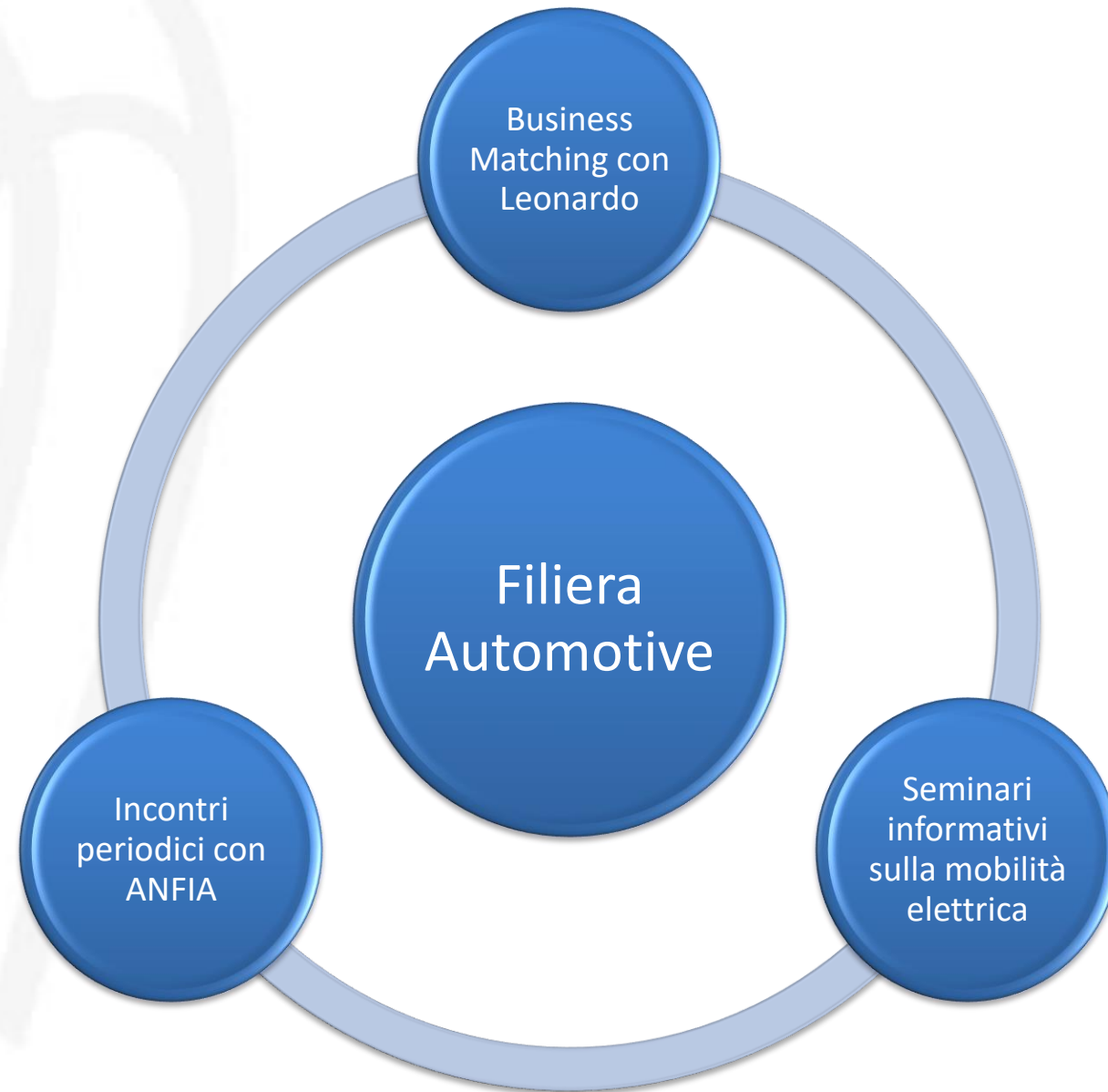

Incontro organizzato da Assolombarda, Confindustria Lombardia e Leonardo, in collaborazione con Lombardia Aerospace Cluster per tracciare le prospettive del comparto nazionale del settore aerospazio, difesa e sicurezza, soprattutto in relazione alle capacità industriali e al coinvolgimento della filiera lombarda.



La filiera dell'aerospazio Difesa e sicurezza in Lombardia

Scenari, prospettive ed opportunità per la valorizzazione delle eccellenze industriali del territorio

23 gennaio 2023
Ore 10.30

ASSOLOMBARDA

Via Pantano 9 | Milano

REGISTRATI

Fino esaurimento posti

Programma

Saluti introduttivi

Francesco Buzzella - Presidente Confindustria Lombardia

Alessandro Spada - Presidente Assolombarda

Tavola rotonda

**“IL MODELLO LEONARDO IN REGIONE LOMBARDIA
E GLI IMPATTI SULLA FILIERA LOCALE”**

Alessandra Lanza - Senior Partner Prometeia

Giacinto Carullo - Chief Procurement & Supply Chain Officer
Leonardo

Giorgio Barba Navaretti - Dipartimento di Economia,
Management e Metodi Quantitativi, Università Statale di Milano

Intervento

Alessandro Profumo - Amministratore Delegato Leonardo

COLLABORAZIONE CLUSTER LOMBARDO MOBILITA'



L'Associazione **Cluster Lombardo della Mobilità**, è uno dei nove Cluster Tecnologici riconosciuti dalla Regione Lombardia, della quale è interlocutore istituzionale per la Ricerca e l'Innovazione; presidia i comparti dell'automotive, della nautica, del ferroviario, e dell'intermodalità (trasporti e infrastrutture).

Il Cluster è formato da imprese, università, centri di ricerca, istituzioni pubbliche e associazioni imprenditoriali, in grado di fornire servizi dedicati, di sviluppare progetti di ricerca, innovazione e internazionalizzazione e di favorire l'accesso a nuove opportunità di finanziamento pubblico.

La filiera aderisce con l'intento di allargare il quadro della conoscenza e del punto di vista tecnico delle imprese, utile sia nella gestione dei rapporti con le pubbliche amministrazioni rispetto alla definizione e attuazione delle politiche sulla mobilità, sia per la stesura di osservazioni, proposte, position paper, articoli e interventi a presidio dei temi legati alle infrastrutture e alla mobilità che impatto sulla competitività delle imprese.

Grazie per l'attenzione